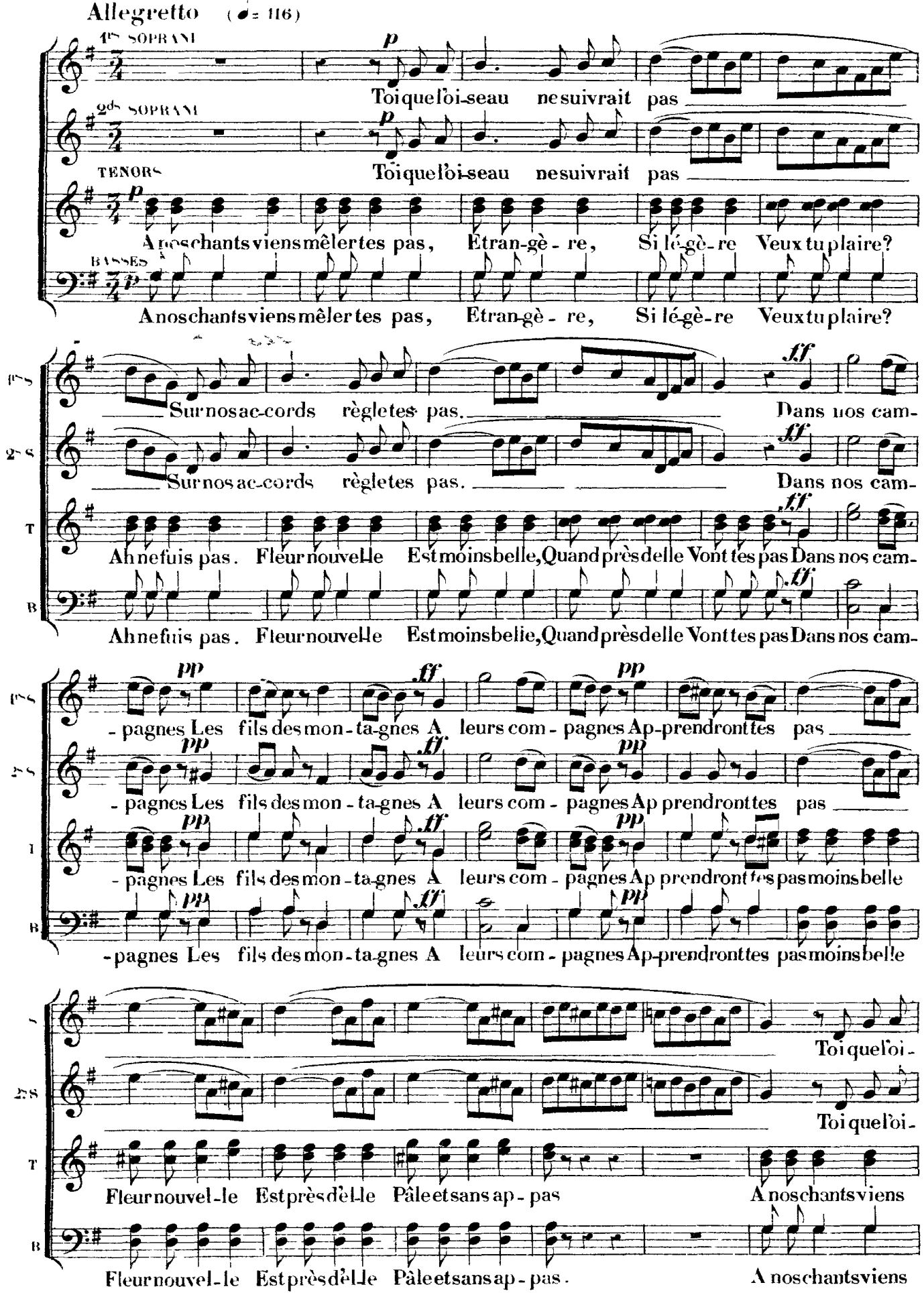
Allegretto (♩= 116)
1ers SOPRANI
2ds SOPRANI
TENORS
BASSES
Toi que l'oi-seau ne suivrait pas
A nos chants viens mêler tes pas, Etran-gè-re, Si lé-gè-re Veux tu plaire?
Sur nos ac-cords règle tes pas.
Dans nos cam-
Ah ne fuis pas. Fleur nouvelle Est moins belle, Quand près d'elle Vont tes pas Dans nos cam-
-pagnes Les fils des mon-ta-gnes A leurs com-pagnes Ap-prendront tes pas
-pagnes Les fils des mon-ta-gnes A leurs com-pagnes Ap prendront tes pas
-pagnes Les fils des mon-ta-gnes A leurs com-pagnes Ap prendront tes pas moins belle
-pagnes Les fils des mon-ta-gnes A leurs com-pagnes Ap-prendront tes pas moins belle
Toi que l'oi-
Fleur nouvel-le Est près d'elle Pâle et sans ap-pas
A nos chants viens

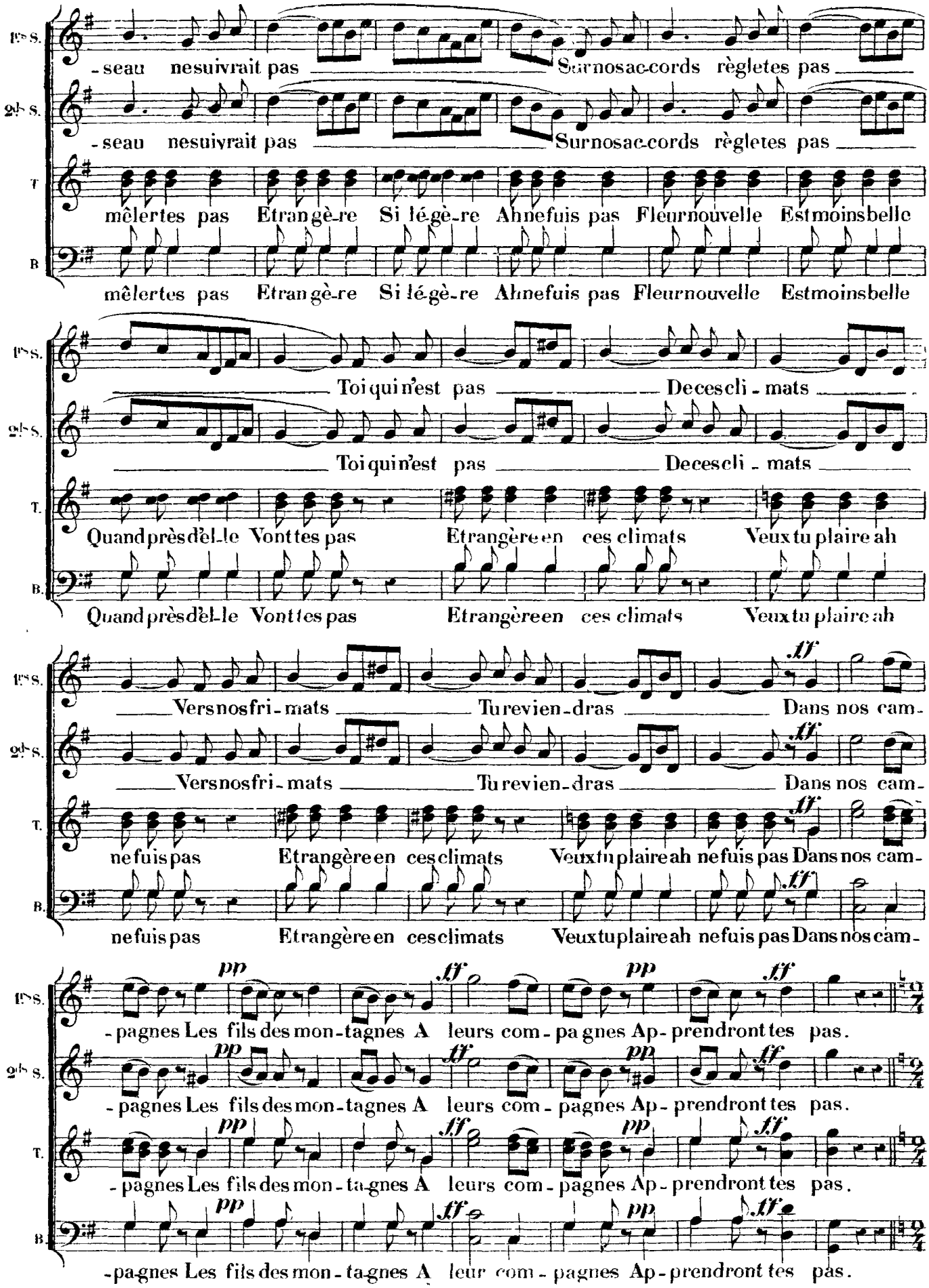
1ers S.
2ds S.
T.
B.
-seau nesuivrait pas Surnosac-cords règletes pas
mêlertes pas Etrangè-re Si lé-gè-re Ahnefuis pas Fleurnouvelle Estmoinsbelle
Toiqui n'est pas Decescli-mats
Quandprèsdèl-le Vonttes pas Etrangèreen ces climats Veuxtu plaire ah
Versnosfri-mats Turevien-dras Dans nos cam-
nefuispas Etrangèreen cesclimats Veuxtuplaireah nefuis pas
-pagnes Les fils des mon-tagnes A leurs com-pagnes Ap-prendront tes pas.
pp
ff

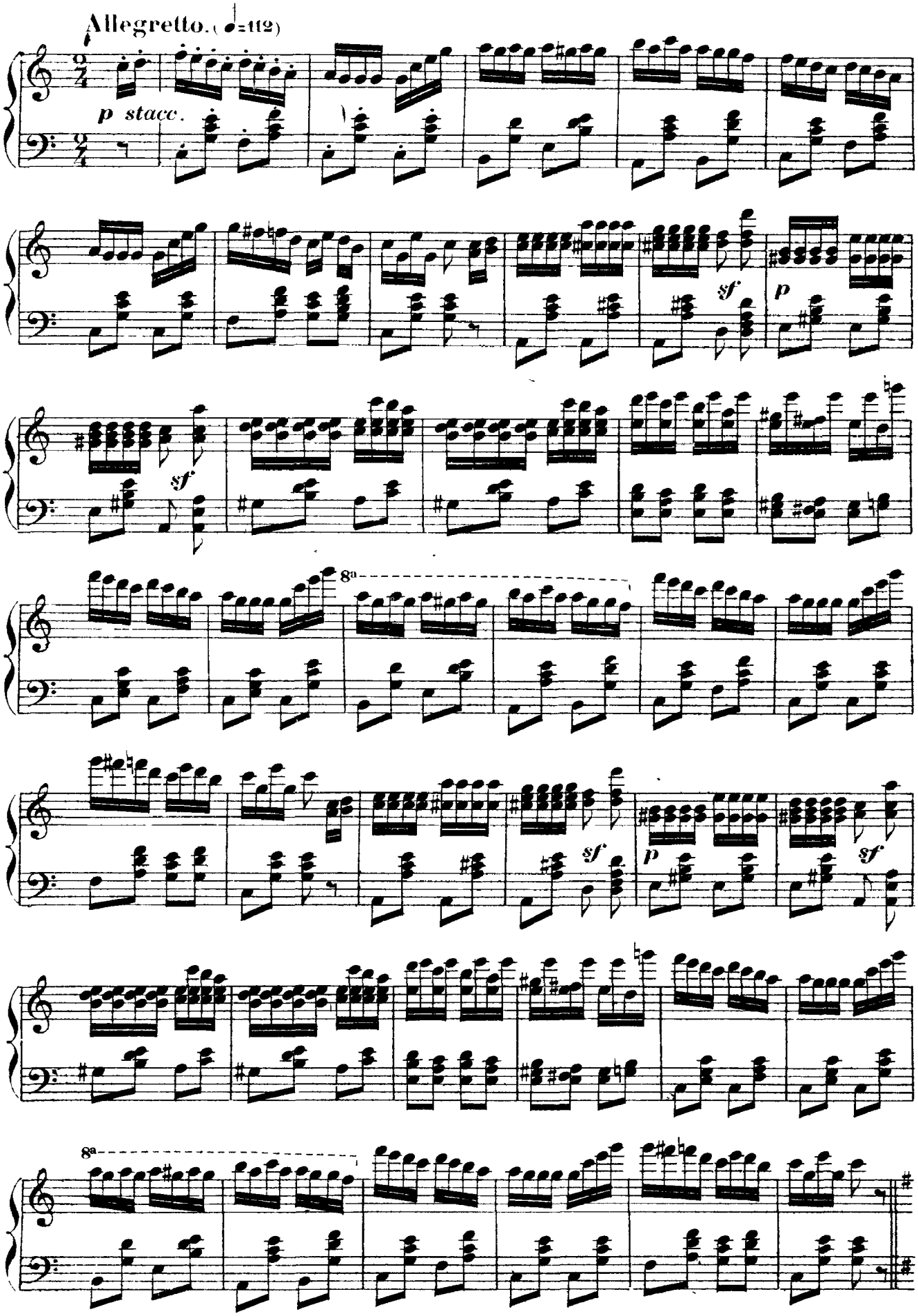
Allegretto. (♩=112)
p stacc.
sf
p
sf
8a
sf
p
sf
8a

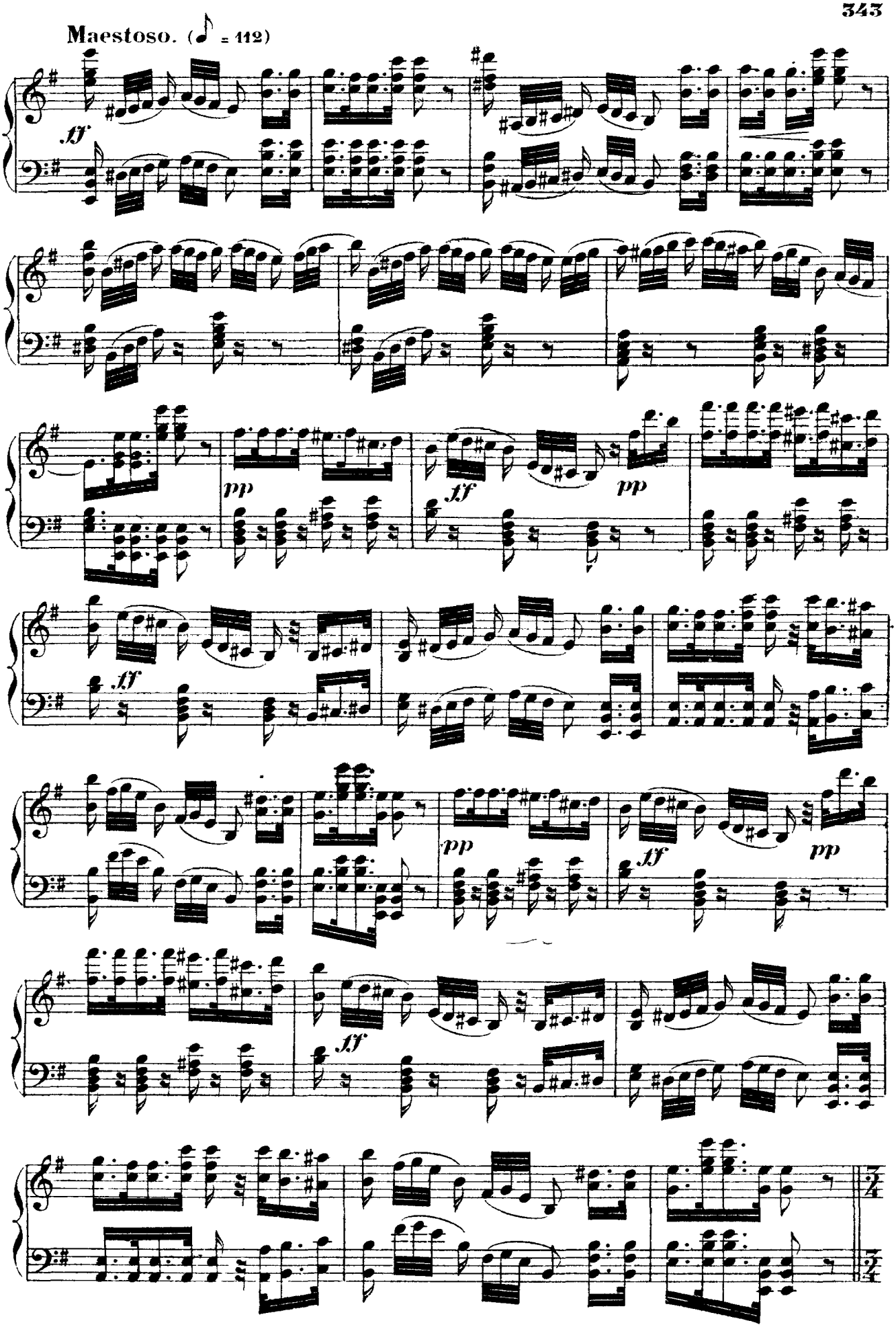
Maestoso. (♪ = 112)
ff
pp
ff
pp
ff
pp
ff
pp
ff
3/4

Allegretto. (♩= 116)

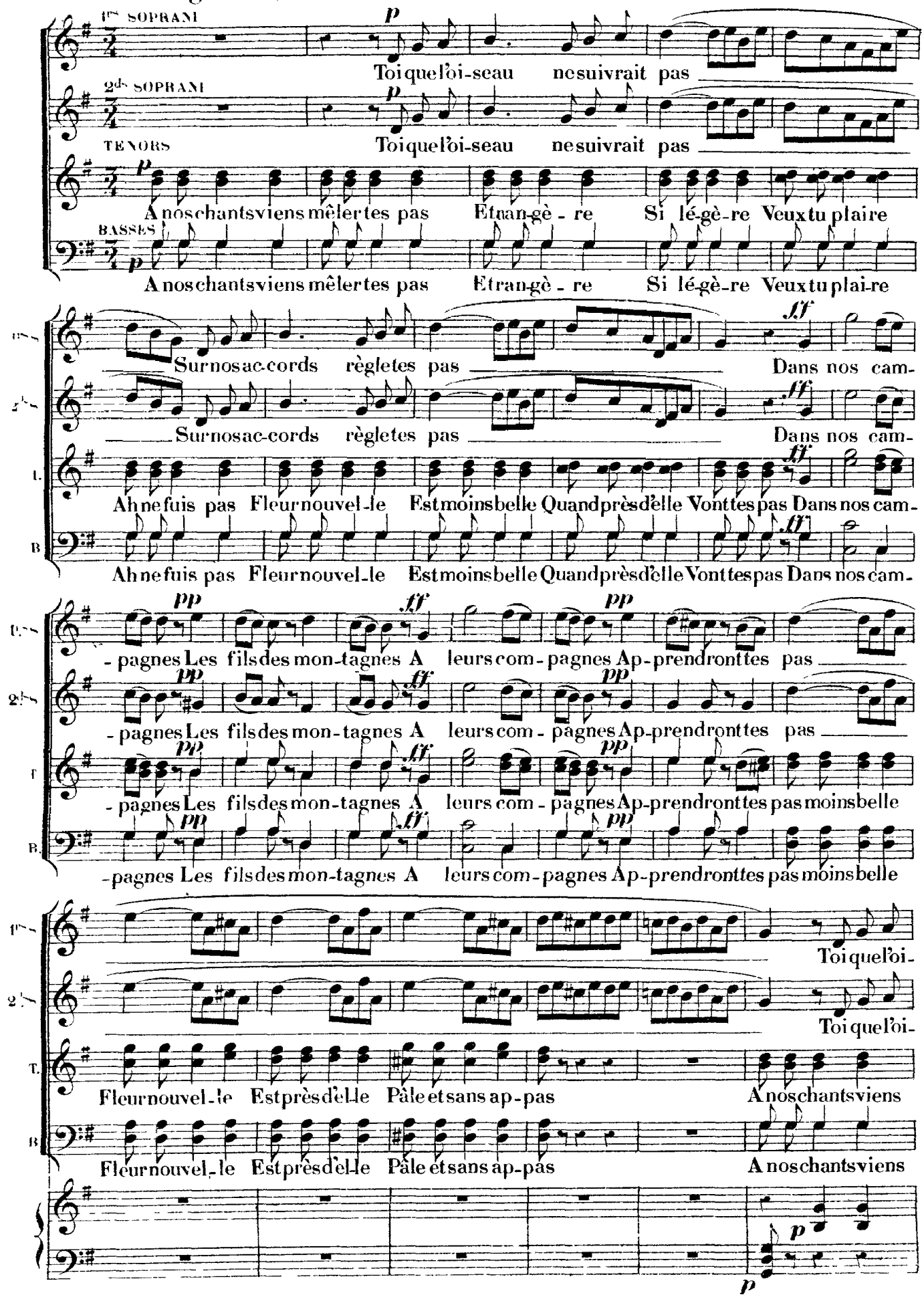

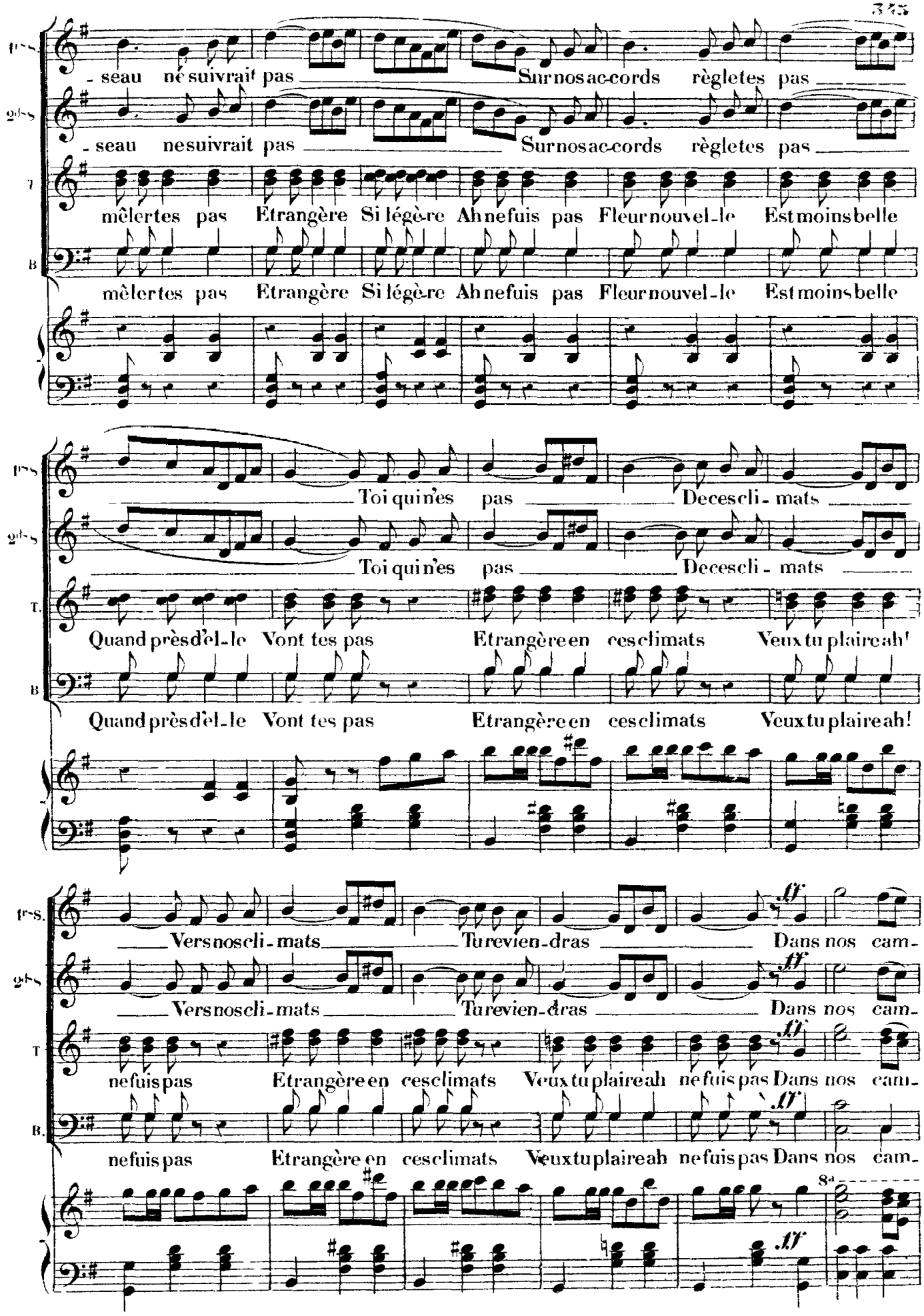
1ers.
-seau ne suivrait pas Sur nos ac-cords règle tes pas
2des
-seau ne suivrait pas Sur nos ac-cords règle tes pas
T.
mêler tes pas Etrangère Si légère Ah ne fuis pas Fleur nouvel-le Est moins belle
B.
mêler tes pas Etrangère Si légère Ah ne fuis pas Fleur nouvel-le Est moins belle
Toi qui n'es pas De ces cli-mats
Toi qui n'es pas De ces cli-mats
Quand près d'el-le Vont tes pas Etrangère en ces climats Veux tu plaire ah!
Quand près d'el-le Vont tes pas Etrangère en ces climats Veux tu plaire ah!
Vers nos cli-mats Tu revien-dras Dans nos cam-
Vers nos cli-mats Tu revien-dras Dans nos cam-
ne fuis pas Etrangère en ces climats Veux tu plaire ah ne fuis pas Dans nos cam-
ne fuis pas Etrangère en ces climats Veux tu plaire ah ne fuis pas Dans nos cam-
ff
8a

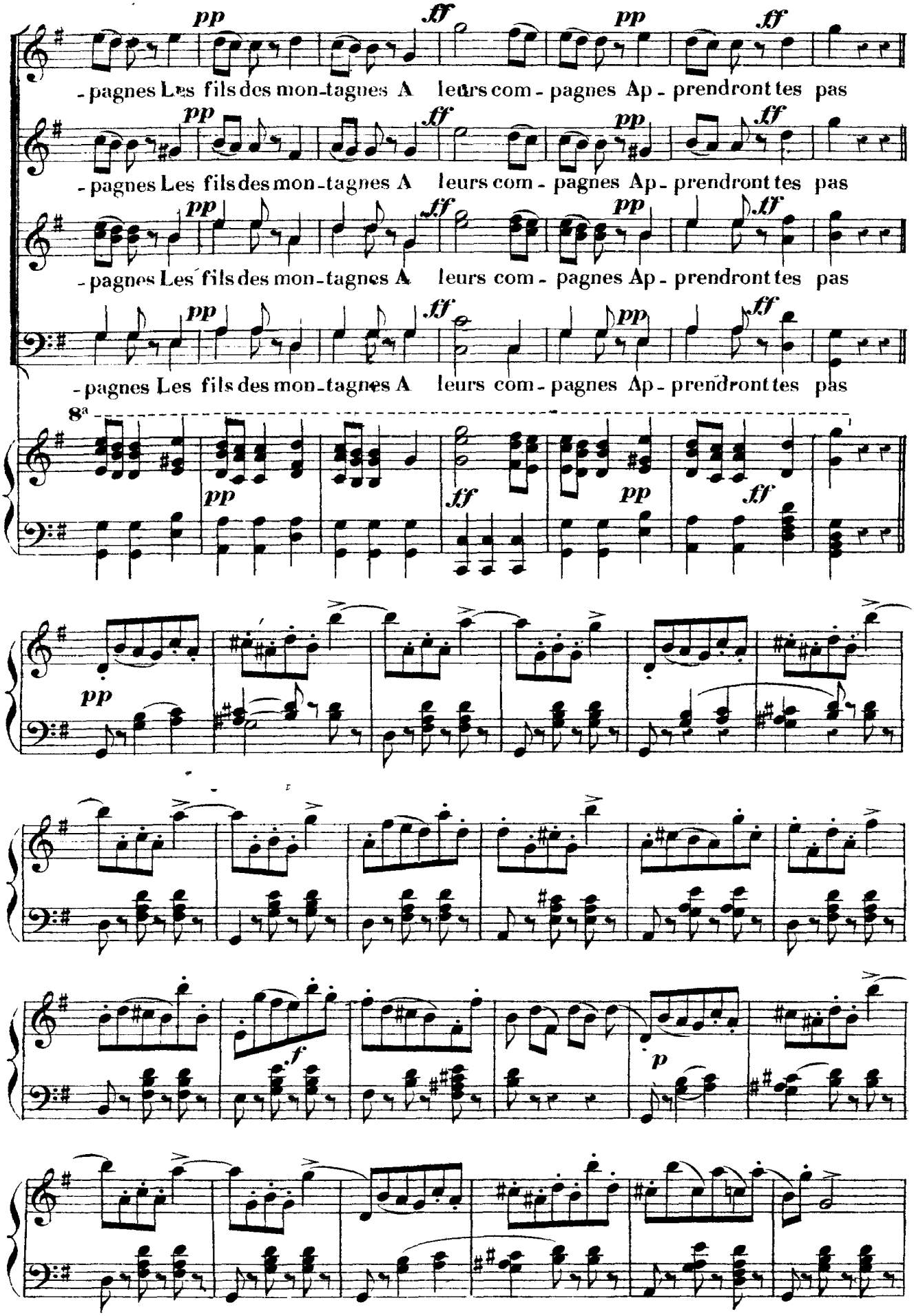
pp ff pp ff
-pagnes Les fils des mon-tagnes A leurs com-pagnes Ap-prendront tes pas
pp ff pp ff
-pagnes Les fils des mon-tagnes A leurs com-pagnes Ap-prendront tes pas
pp ff pp ff
-pagnes Les fils des mon-tagnes A leurs com-pagnes Ap-prendront tes pas
pp ff pp ff
-pagnes Les fils des mon-tagnes A leurs com-pagnes Ap-prendront tes pas
8a
pp ff pp ff
pp
f
p

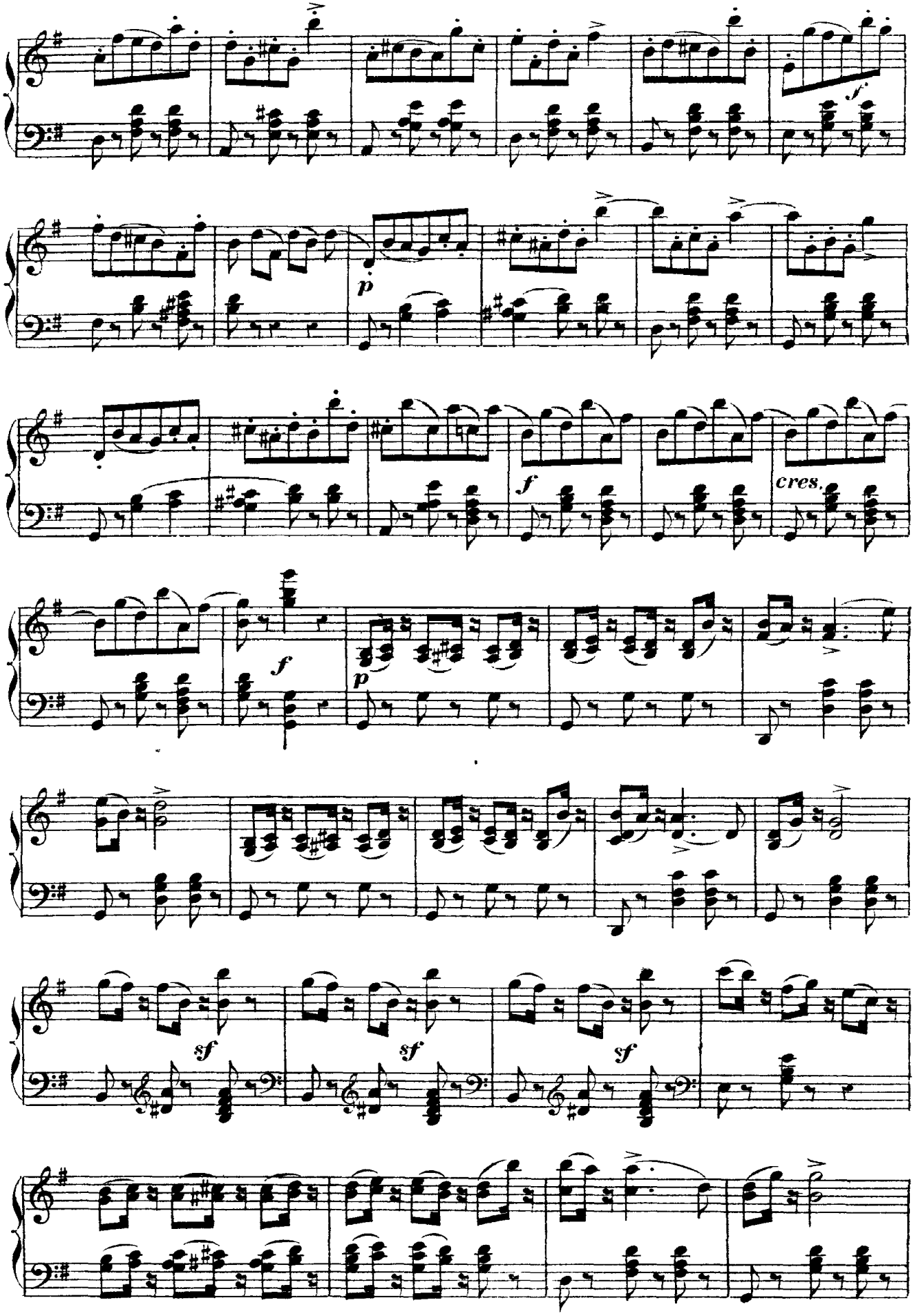
f
p
f
cres.
f
p
sf
sf
sf

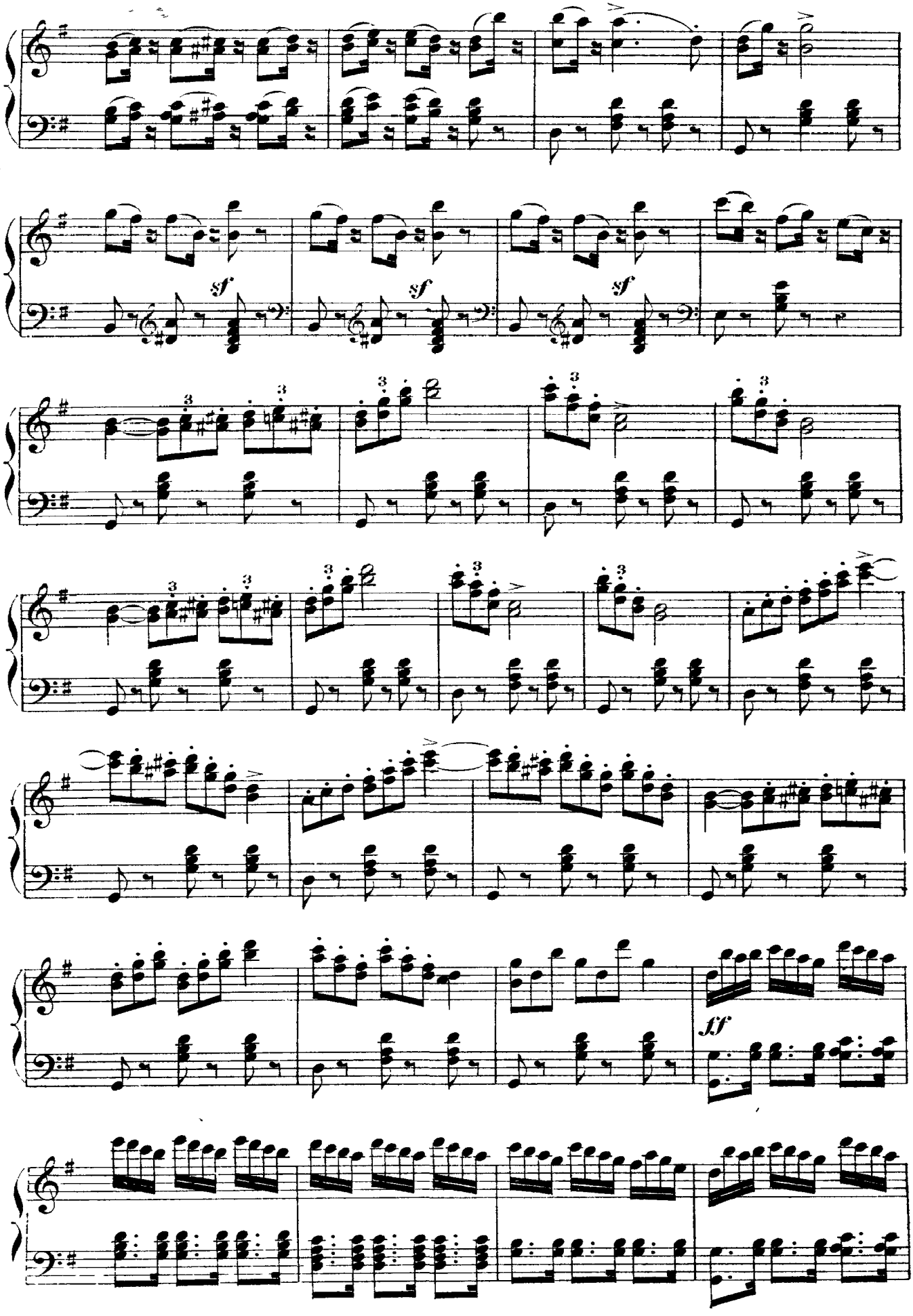
sf
sf
sf
ff

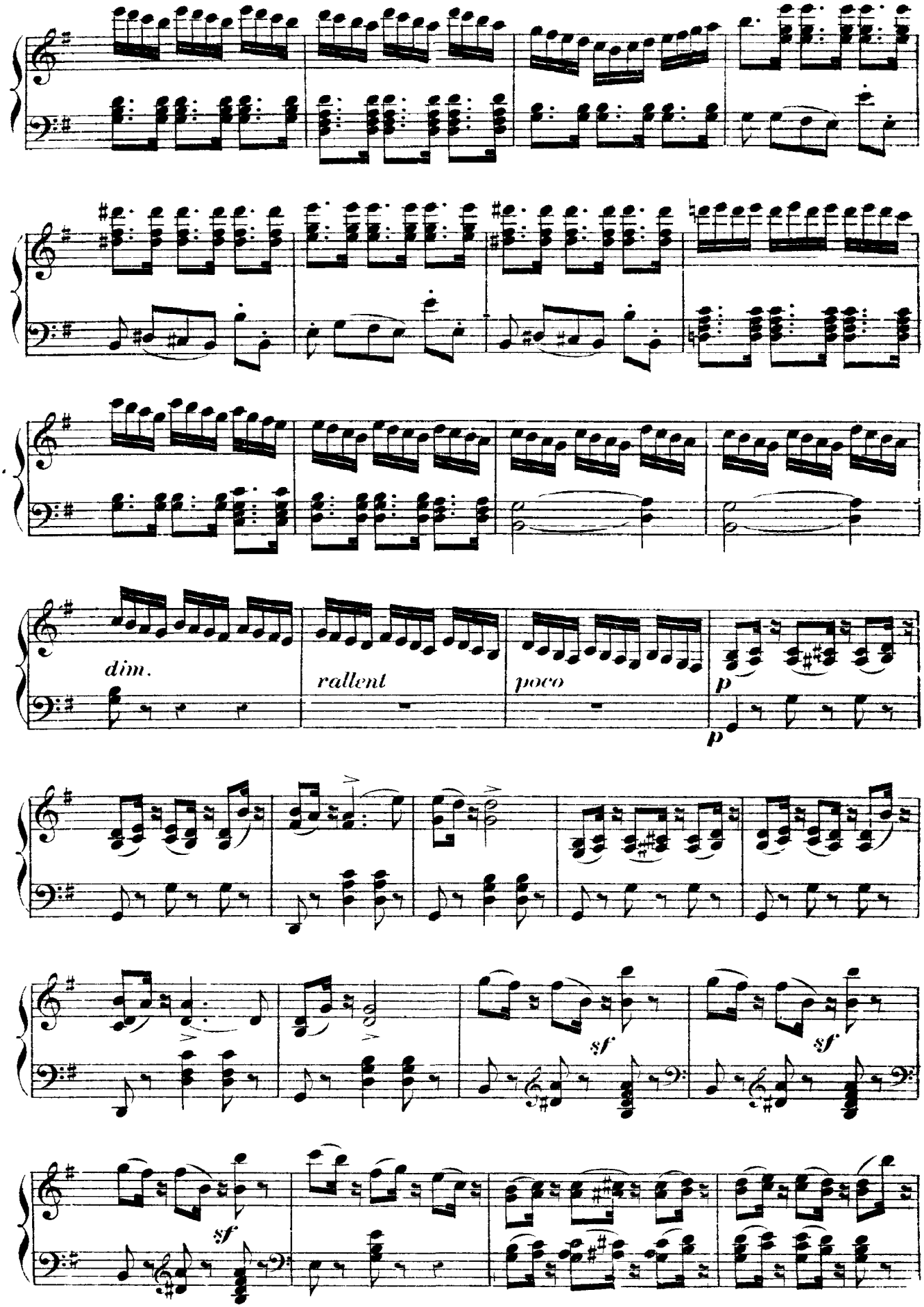
dim.
rallent
poco
p
p
sf
sf
sf

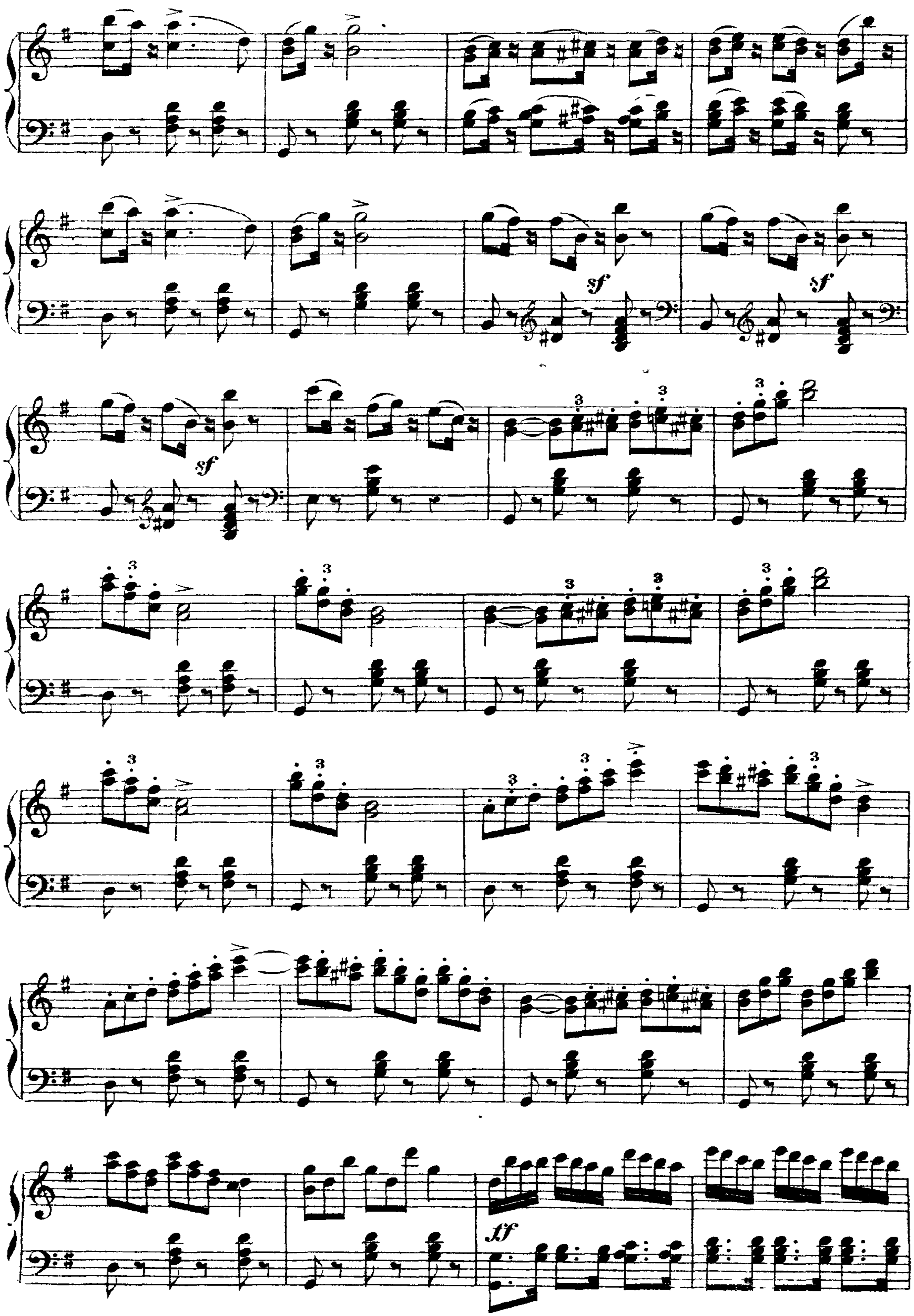
sf
sf
sf
ff

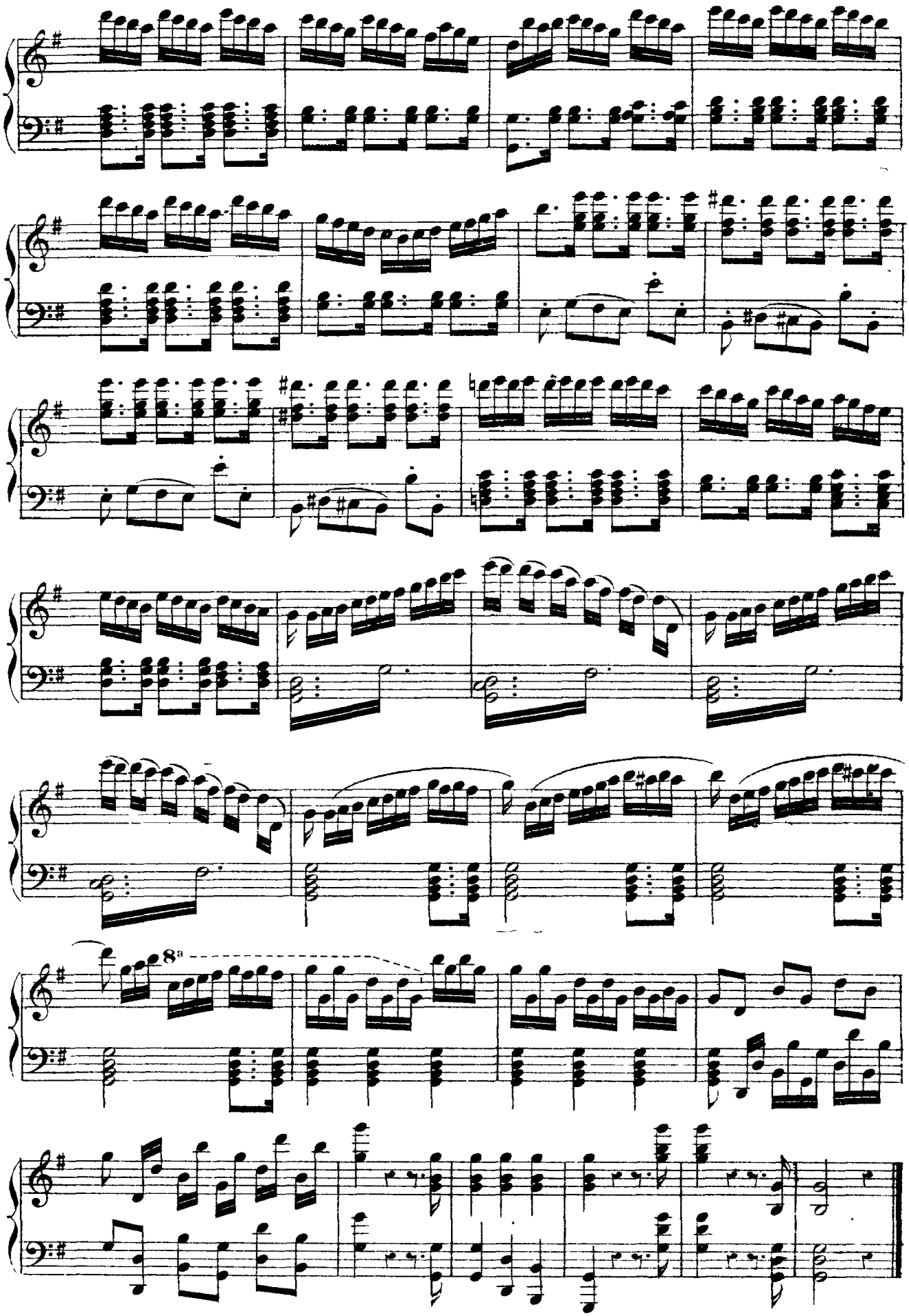
8a